

II - Périmètres de protections des pelouses sèches

Carte n° 18 - Commune d'Arguel

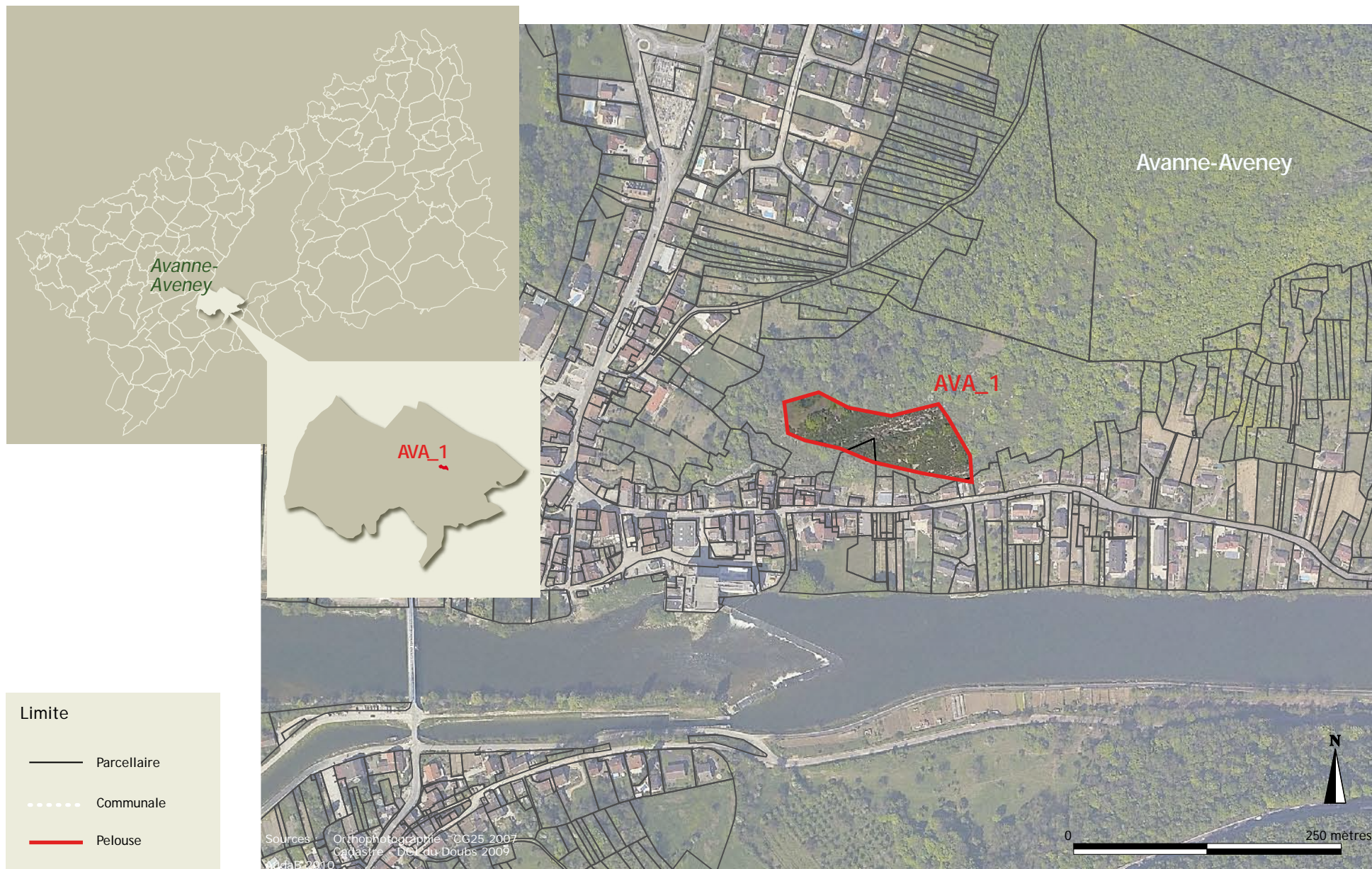

Carte n°19 - Commune d'Avanne-Aveney



Carte n°20 - Commune de Besançon



Carte n°21 - Commune de Besançon

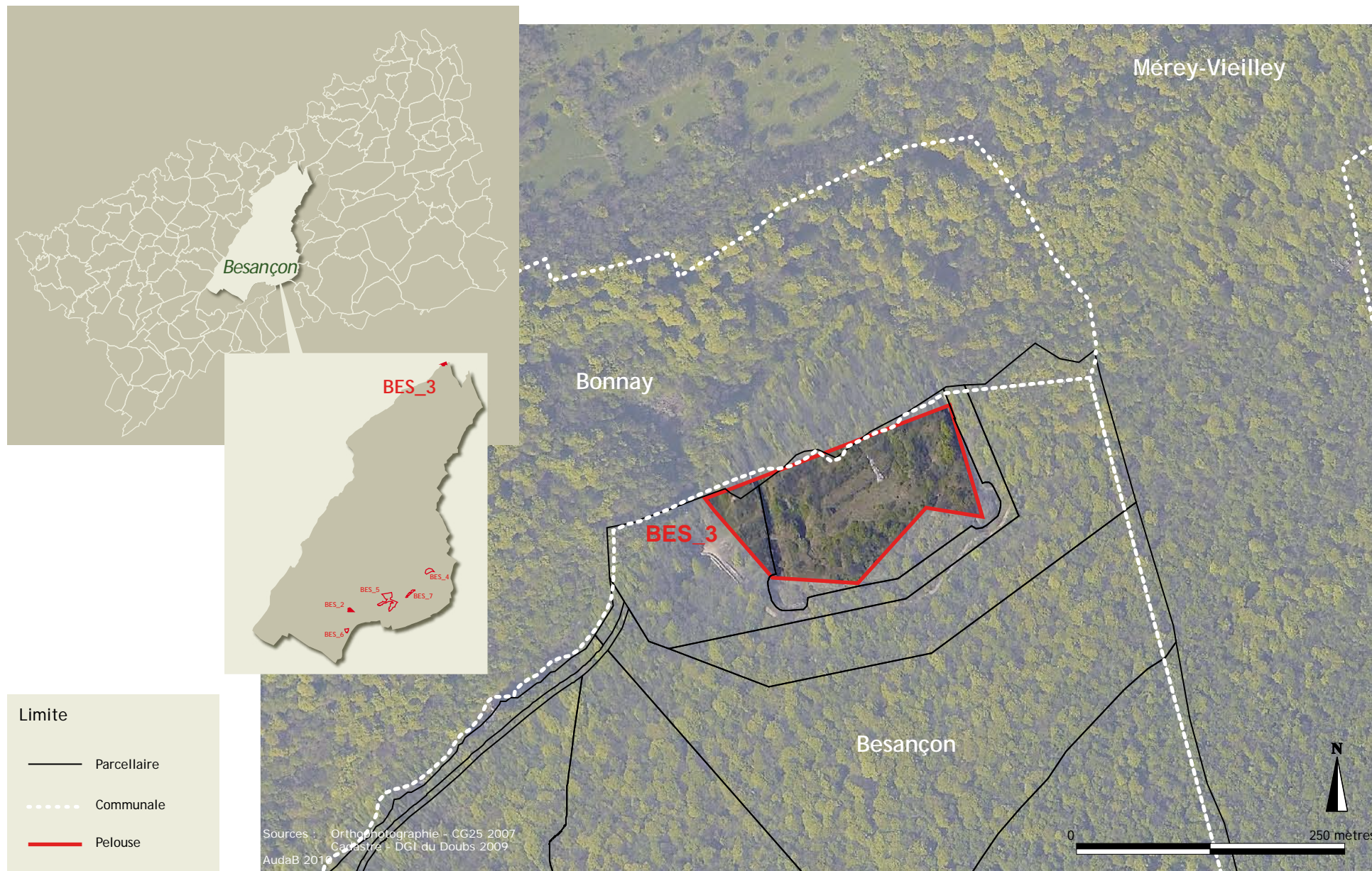

Carte n°22 - Commune de Besançon

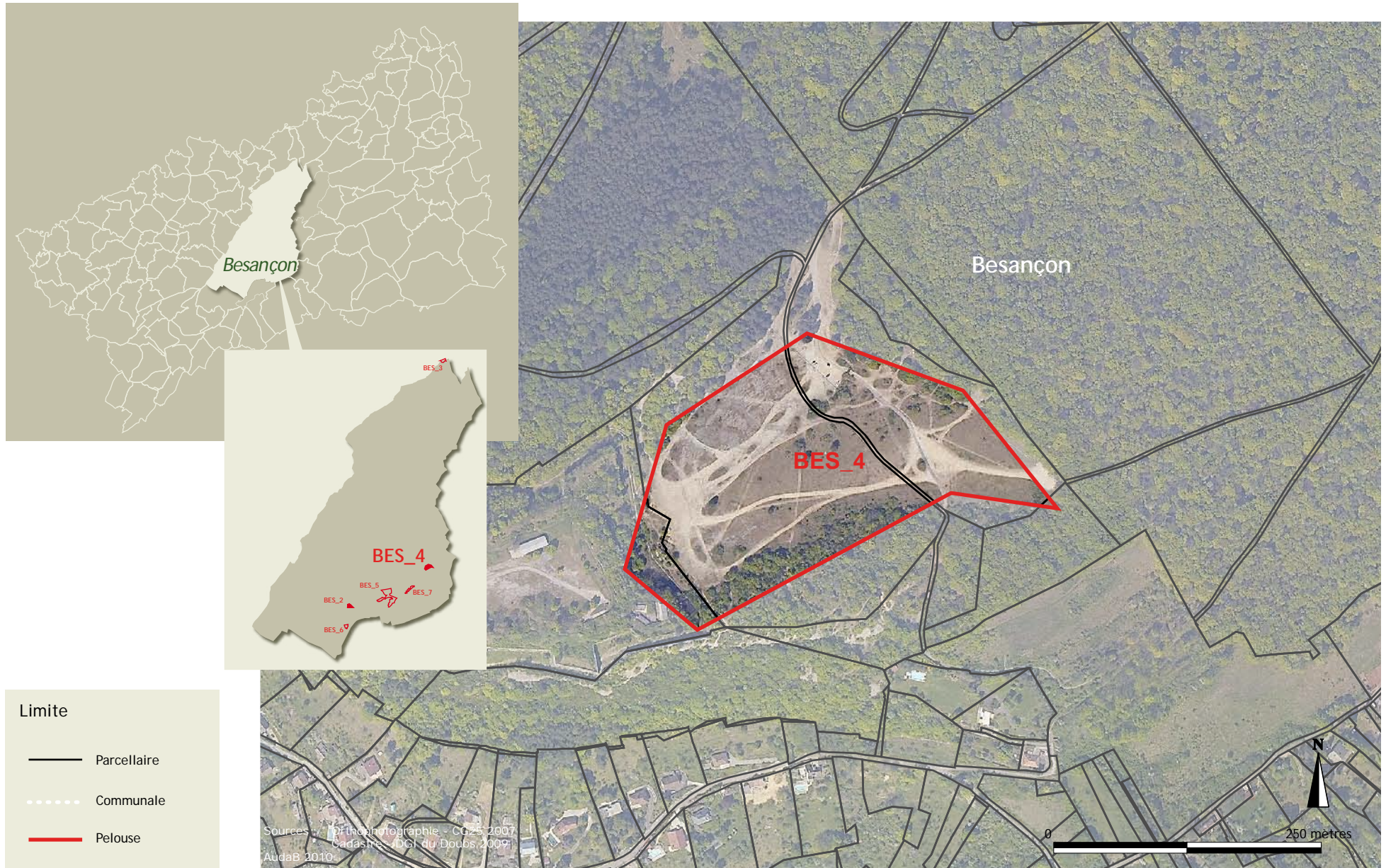

Carte n°23 - Commune de Besançon

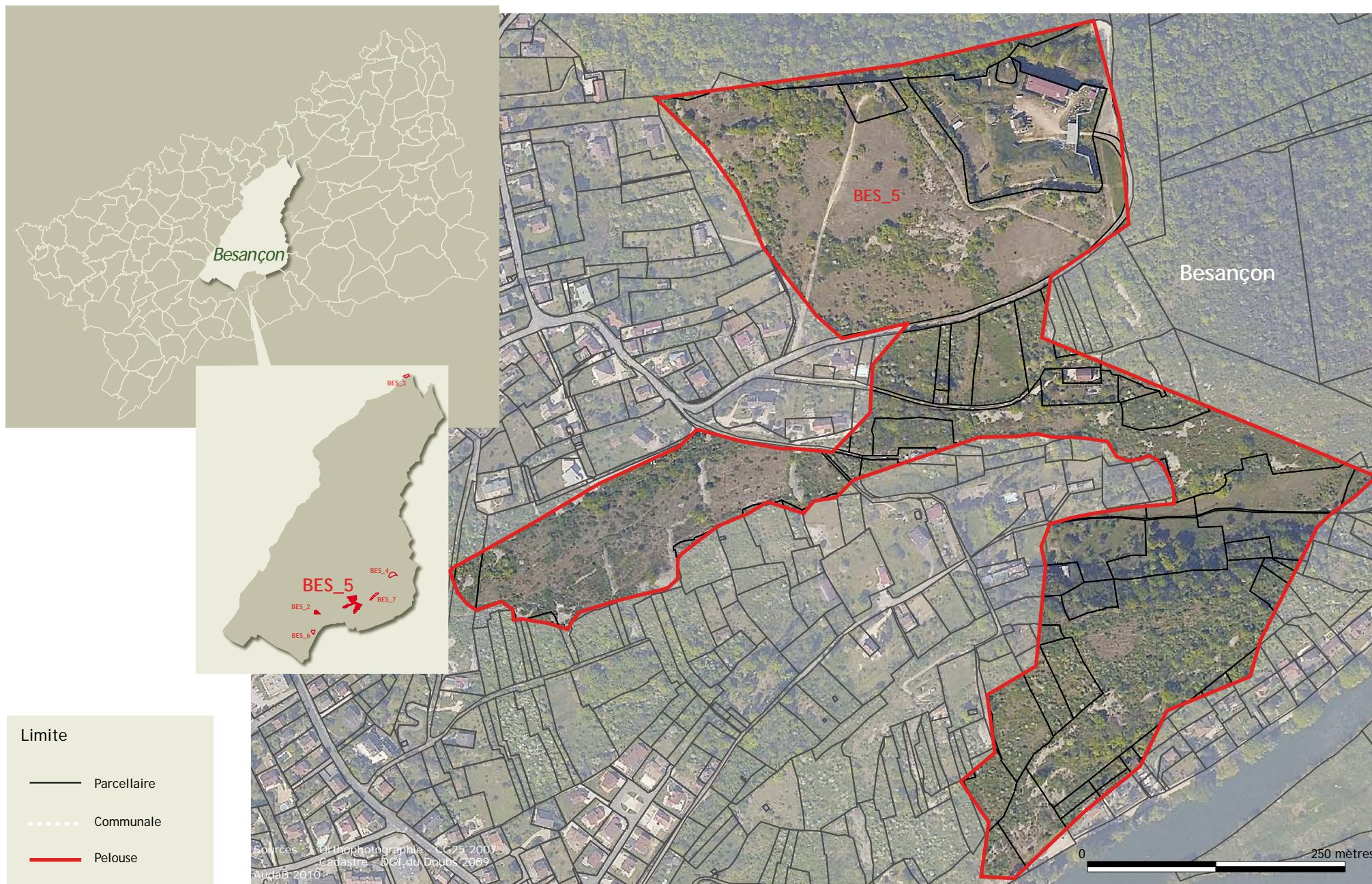

Carte n°24 - Commune de Besançon



Carte n°25 - Commune de Besançon



Carte n°26 - Commune de Beure

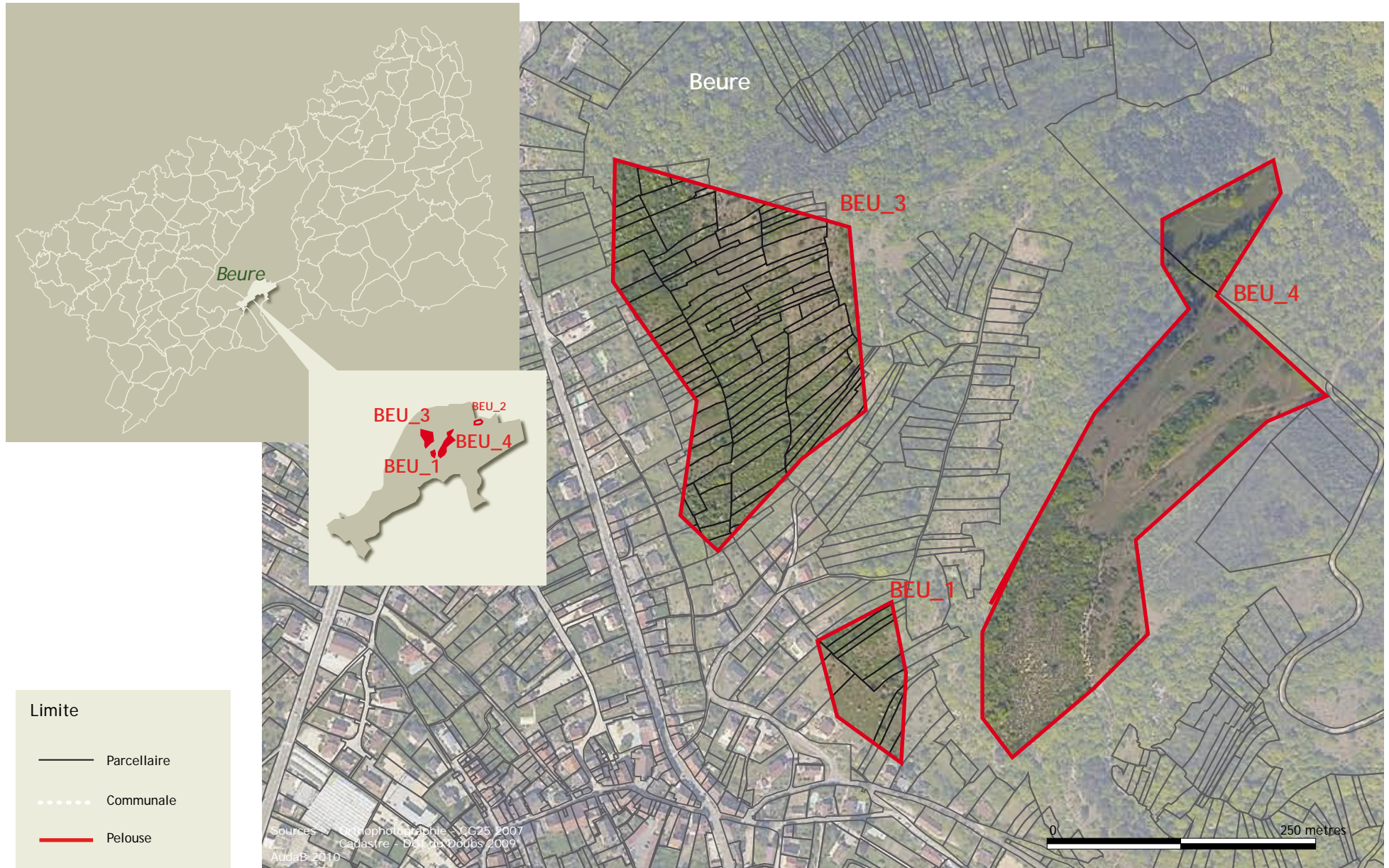

Carte n°27 - Commune de Beure

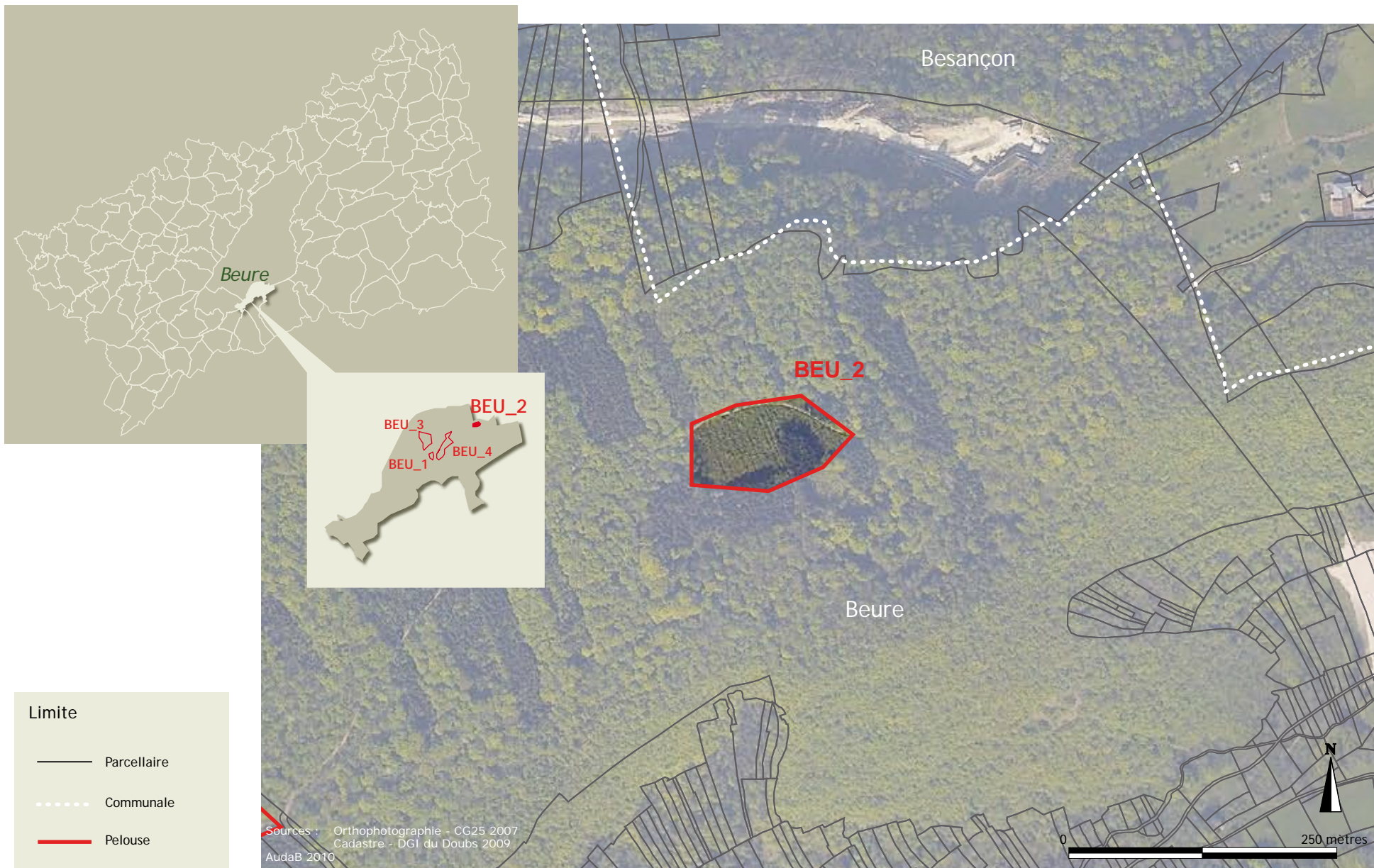

Carte n°28 - Commune de Courchapon

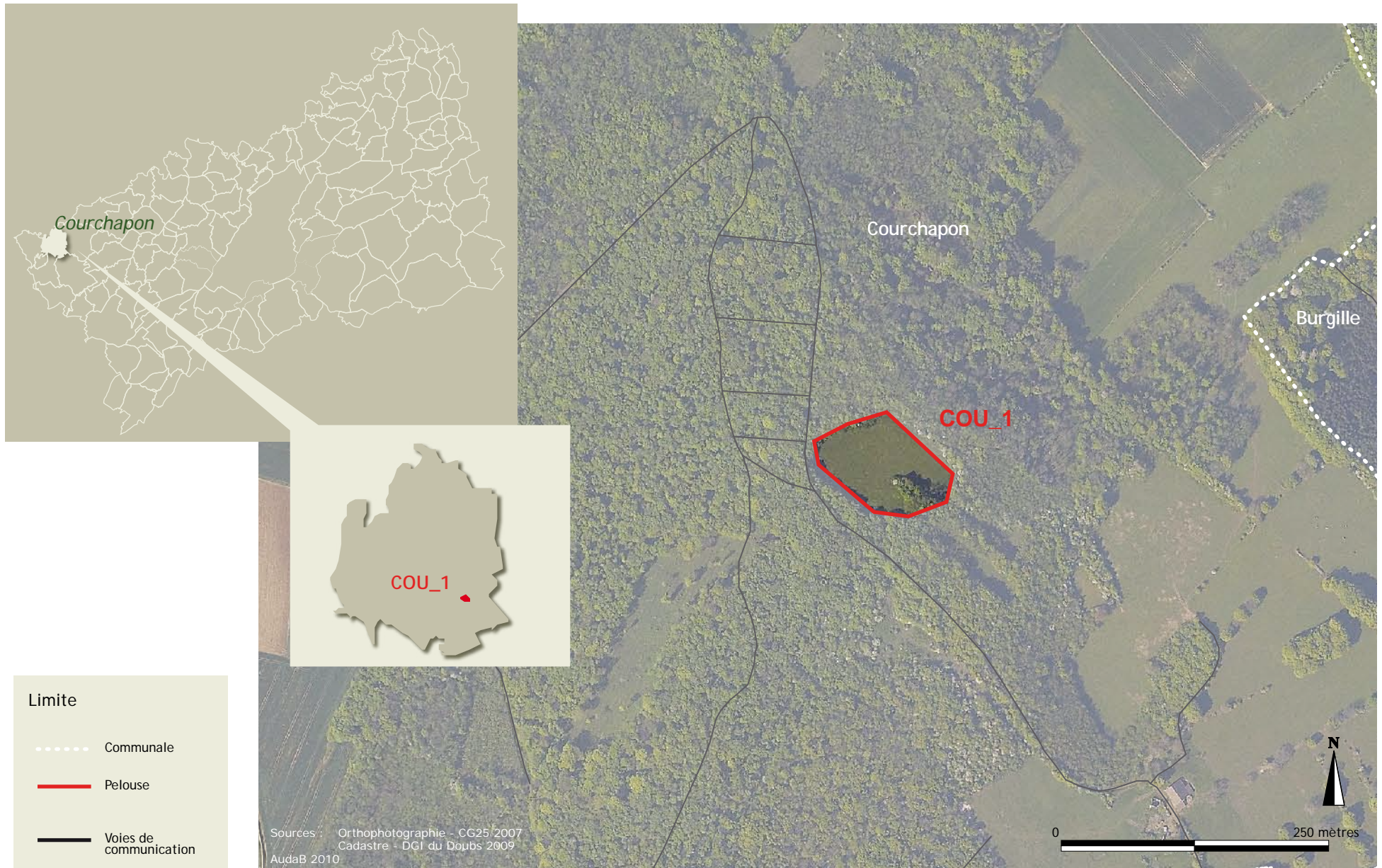

Carte n° 29 - Commune d'Etrabonne

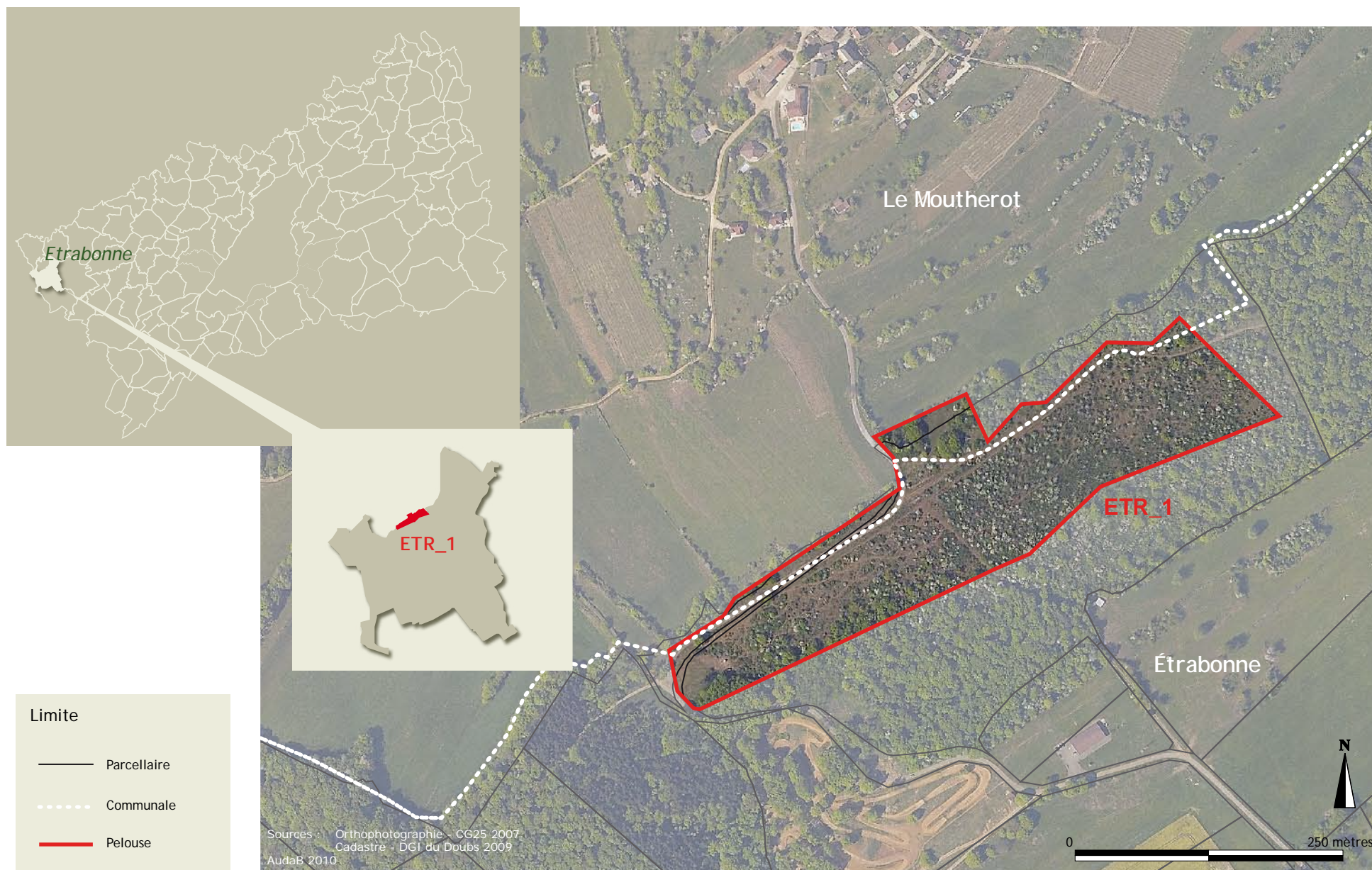

Carte n° 30 - Commune de Grandfontaine

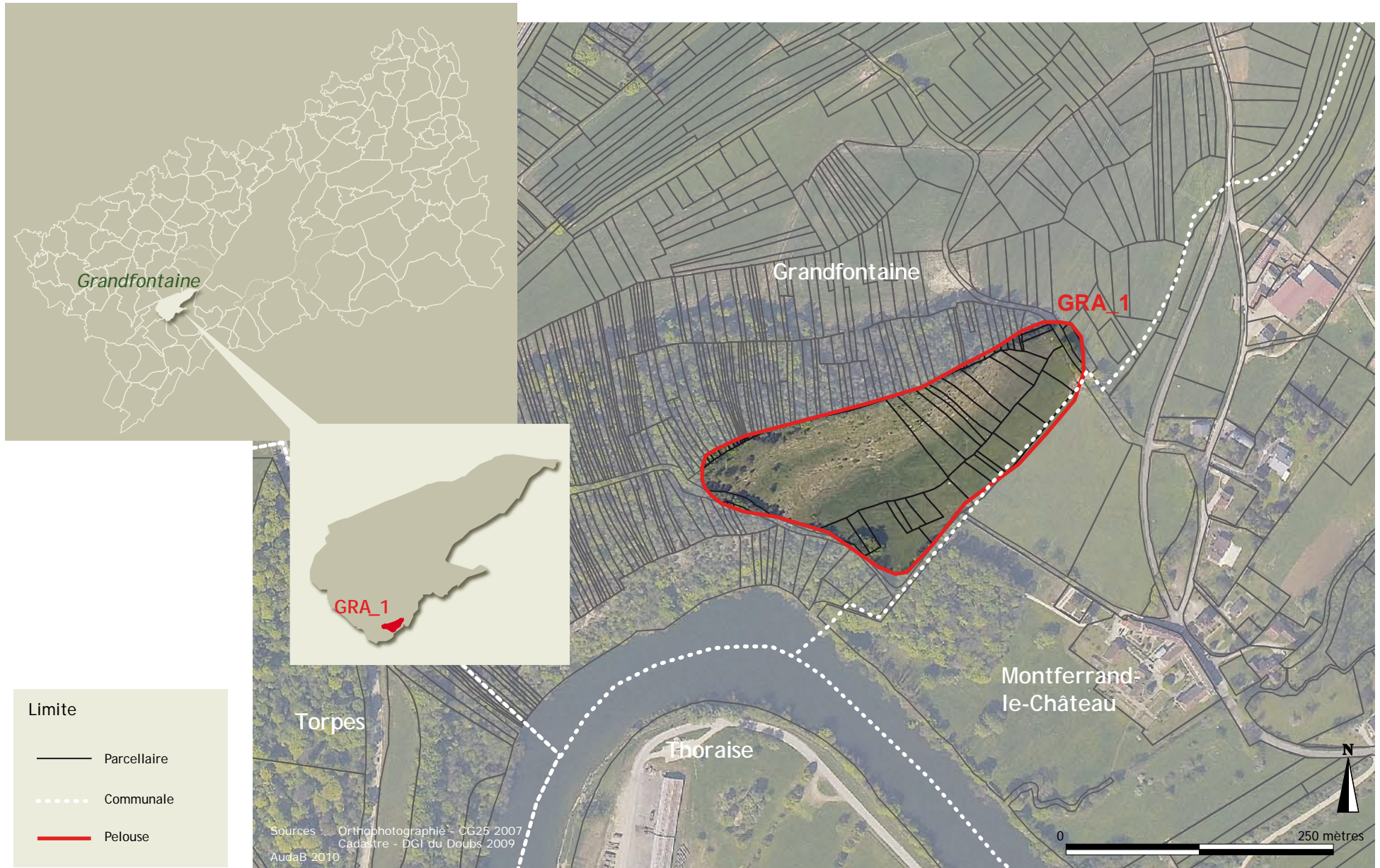

Carte n°31 - Commune de Miserey-Salines

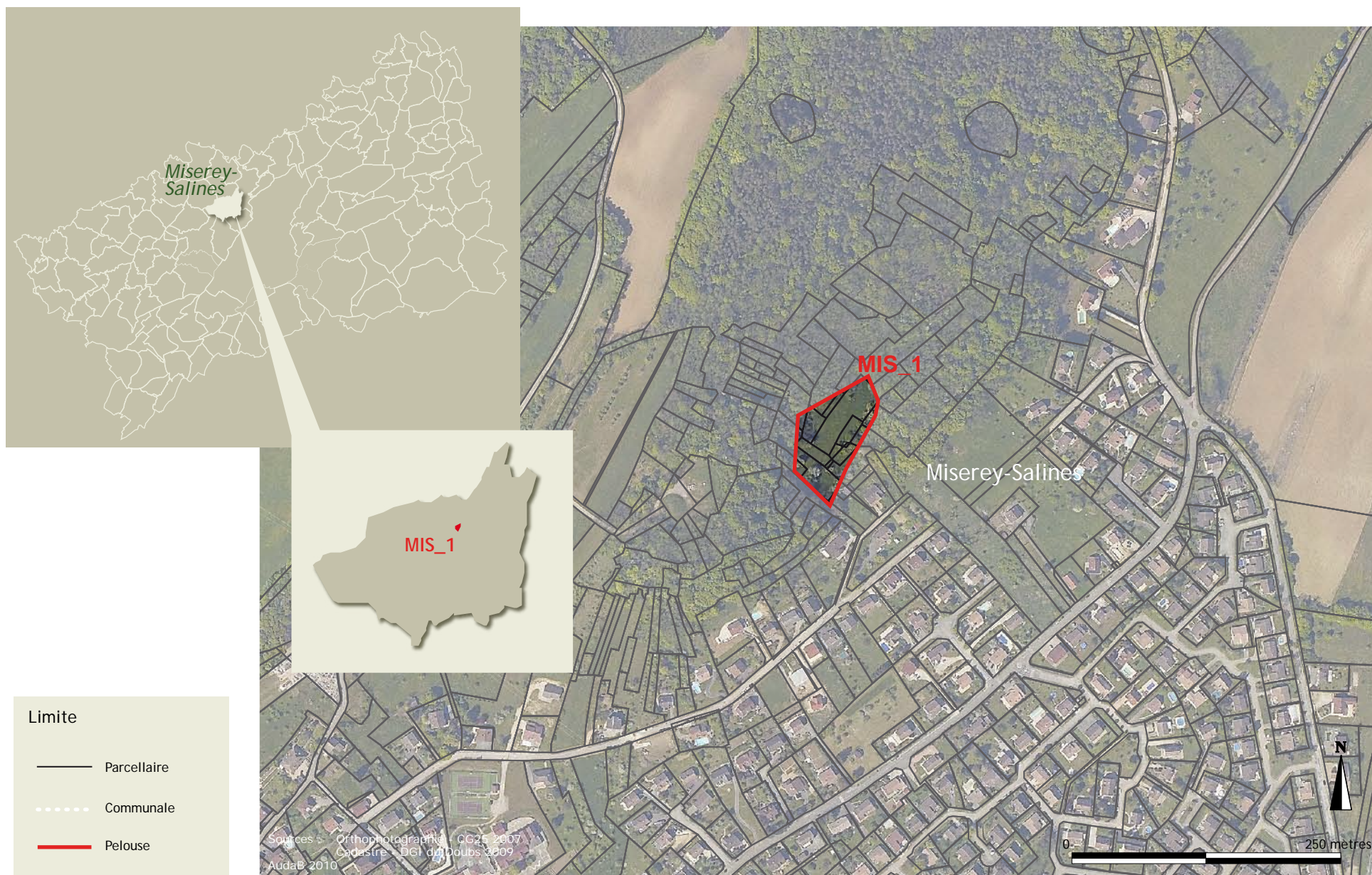

Carte n°32 - Commune de Montfaucon

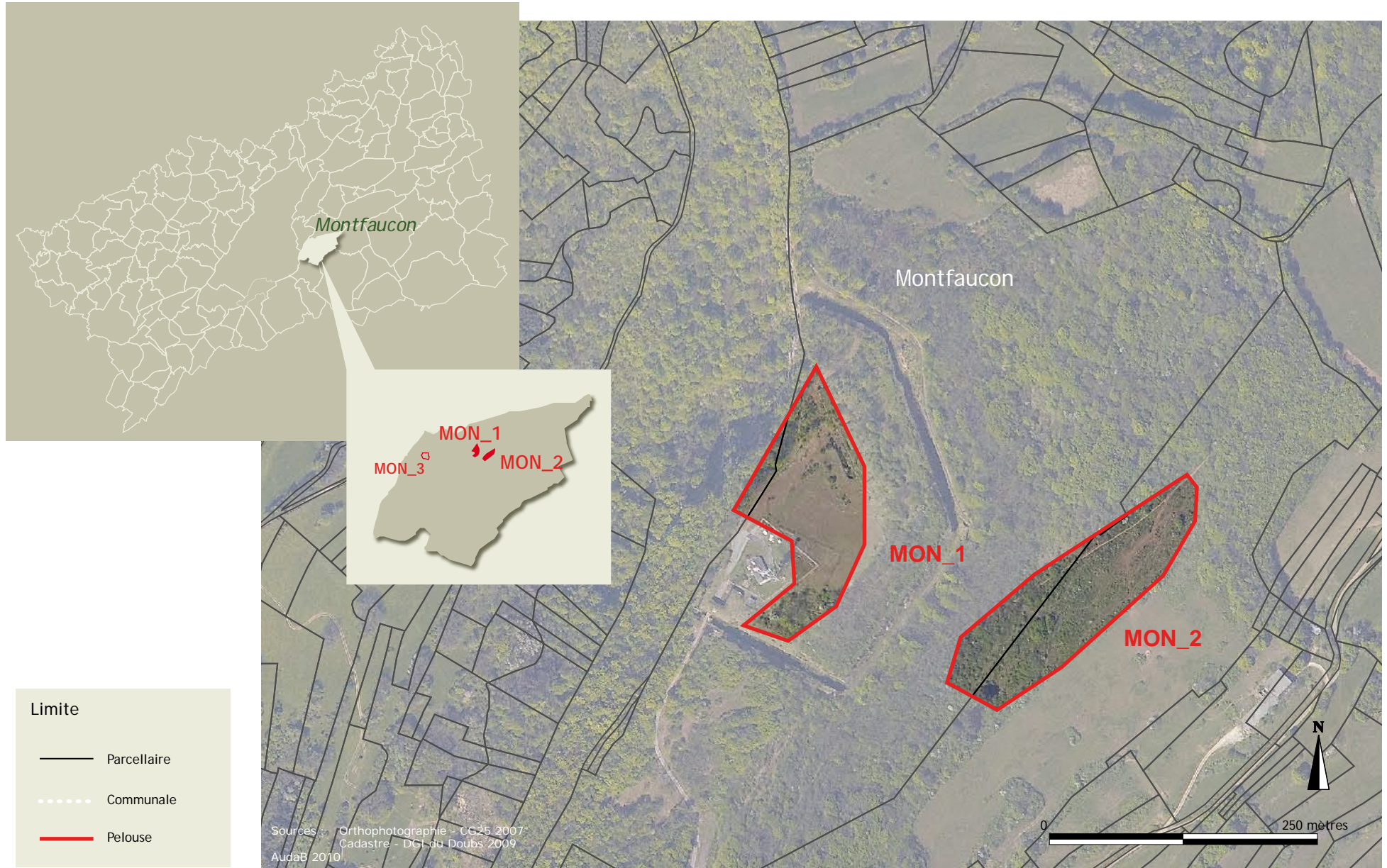

Carte n°33 - Commune de Montfaucon

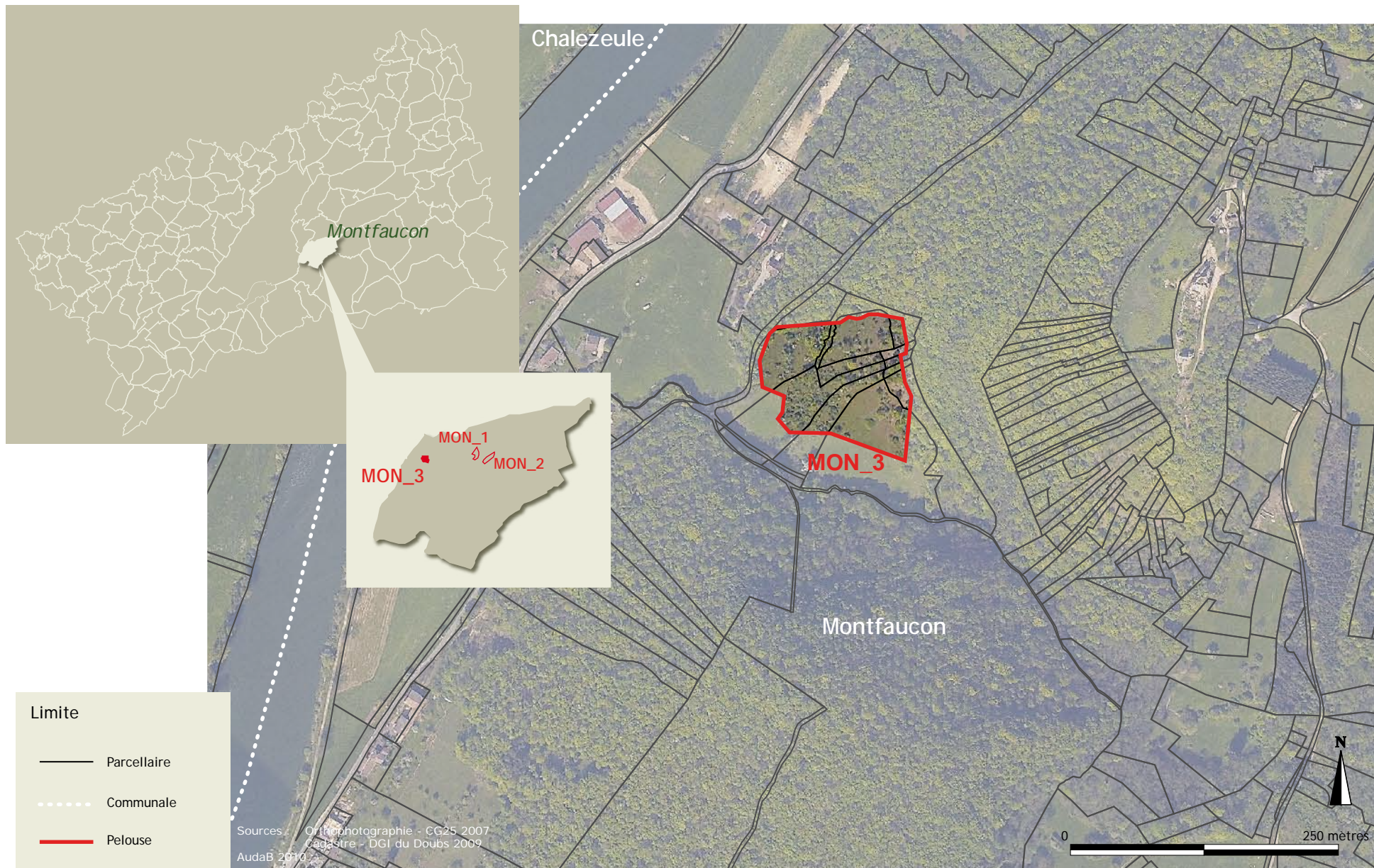

Sources : Orthophotographie - CG25 2007
 Cadastre - DGI du Doubs 2009
 AudaB 2010

Carte n°34 - Commune de Morre



Carte n°35 - Commune de Rancenay

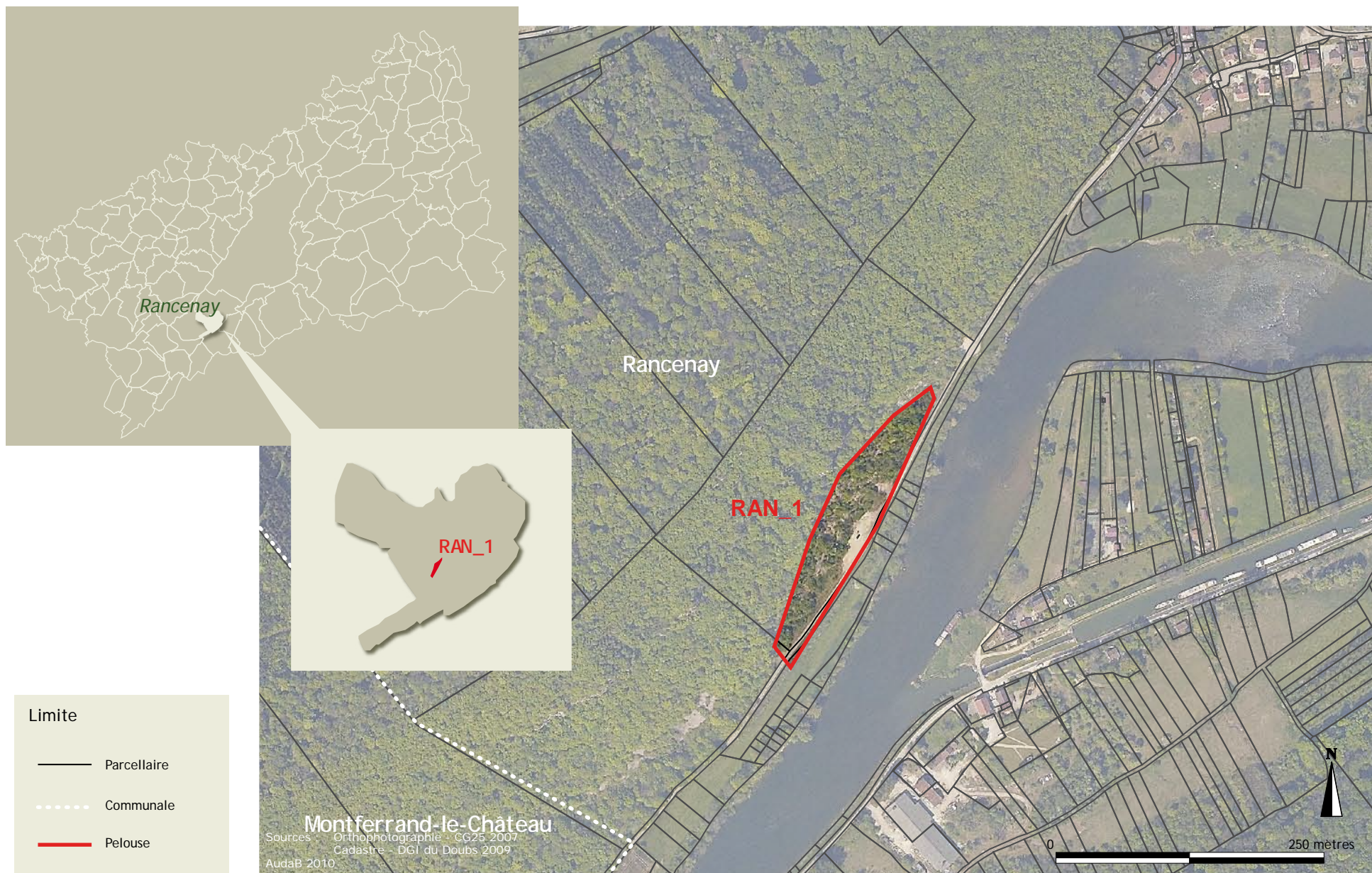

Carte n° 36 - Commune de Roset-Fluans

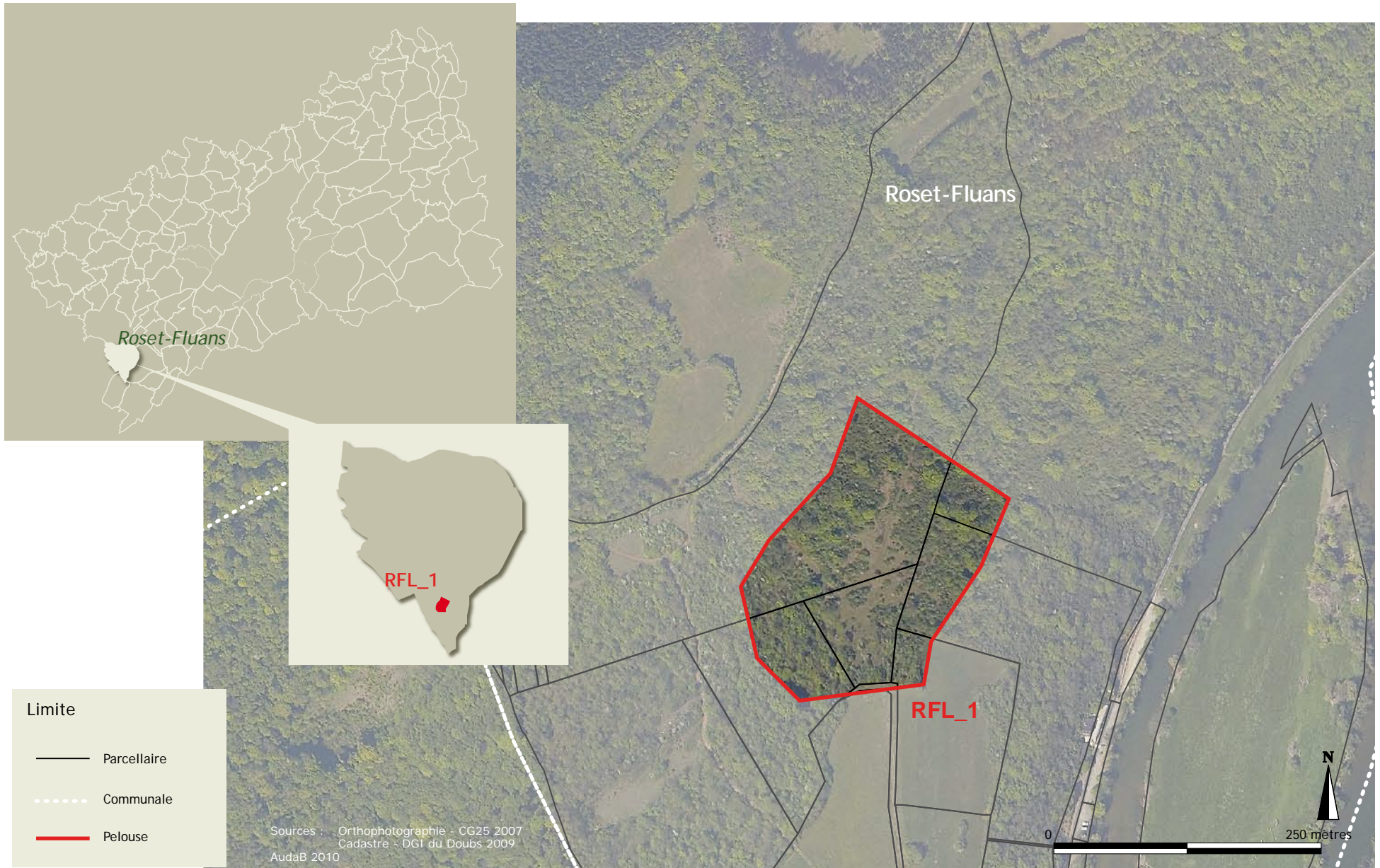

Carte n°37 - Commune de Saint-Vit

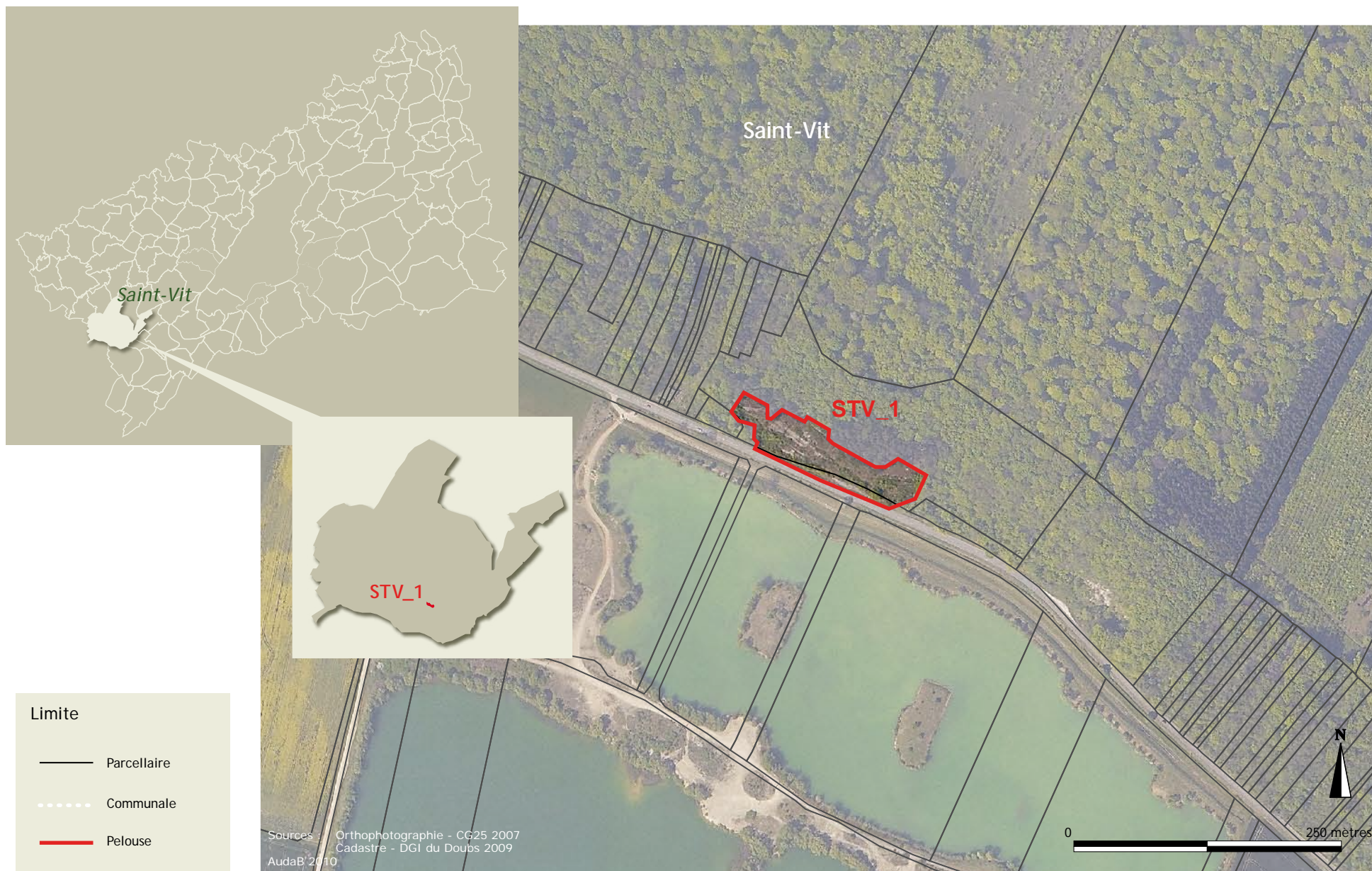

Carte n°38 - Commune de Serre-les-Sapins



Carte n°39 - Commune de Thise



III -Espaces boisés protégés

1/ Arc boisé périurbain de l'agglomération de Besançon

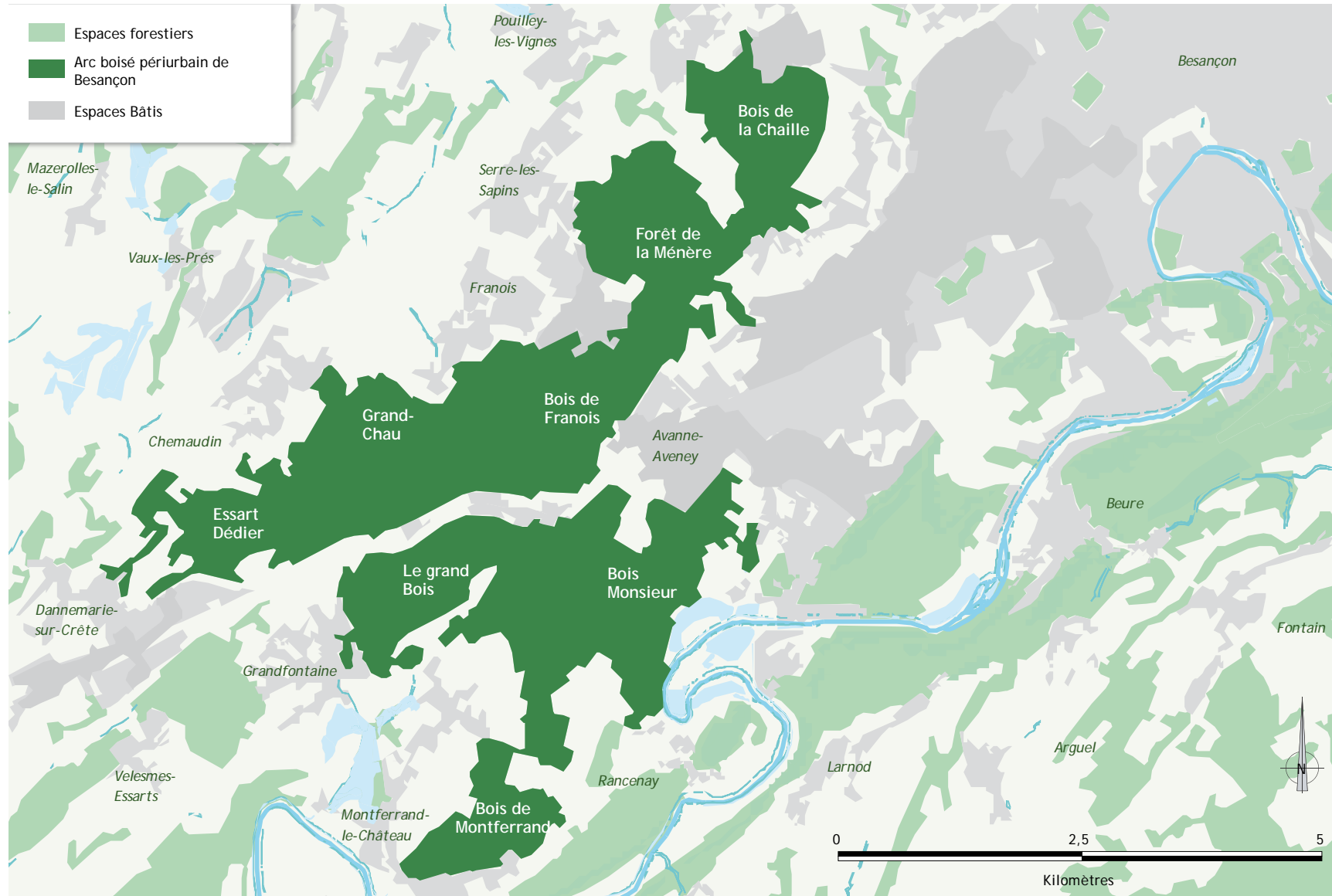

2/ Ensemble forestier composé du massif de la Dame Blanche et de la Forêt de Chailluz

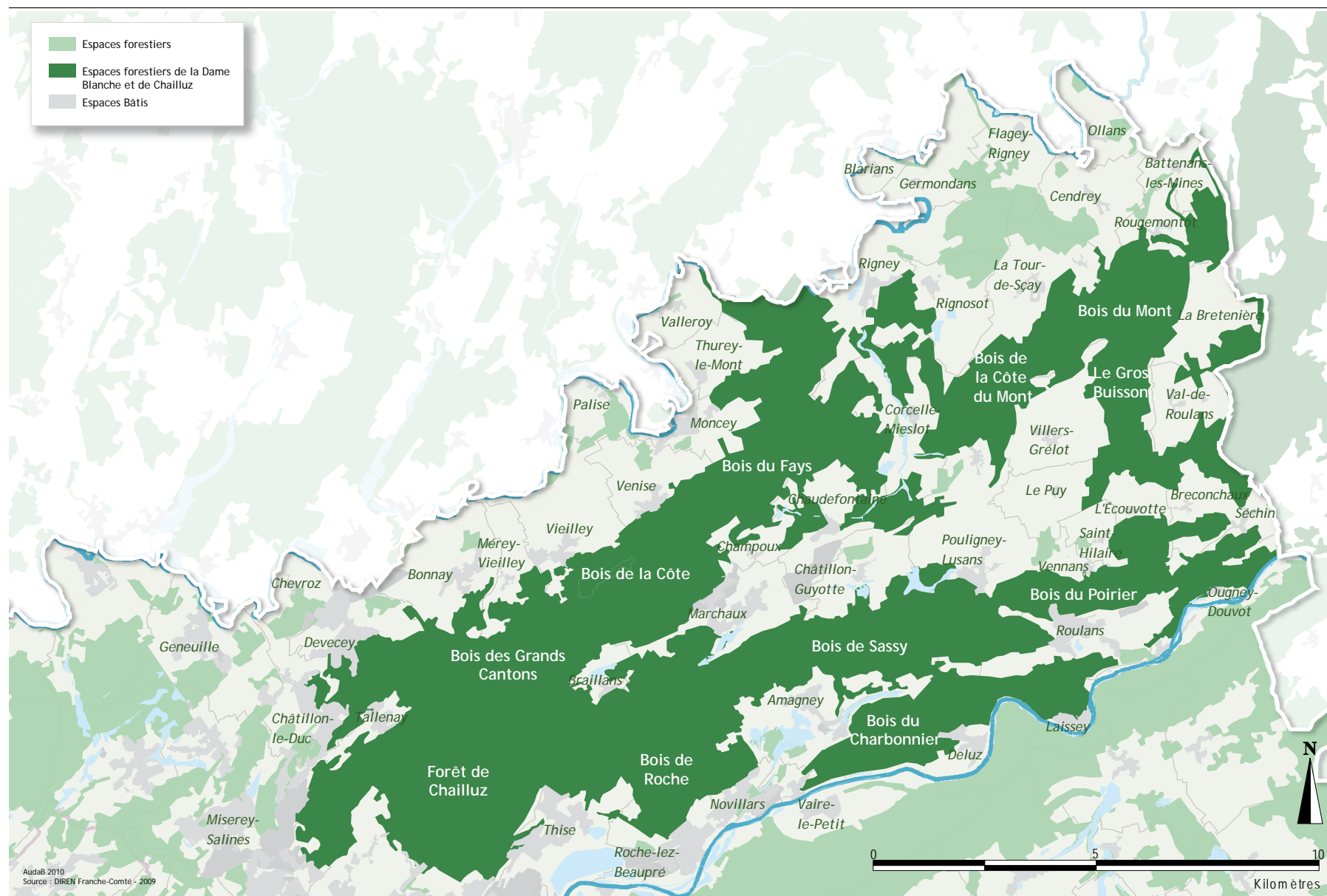

3/ Réserve biologique forestière dirigée de Laissey



IV - Schéma des grandes continuités écologiques

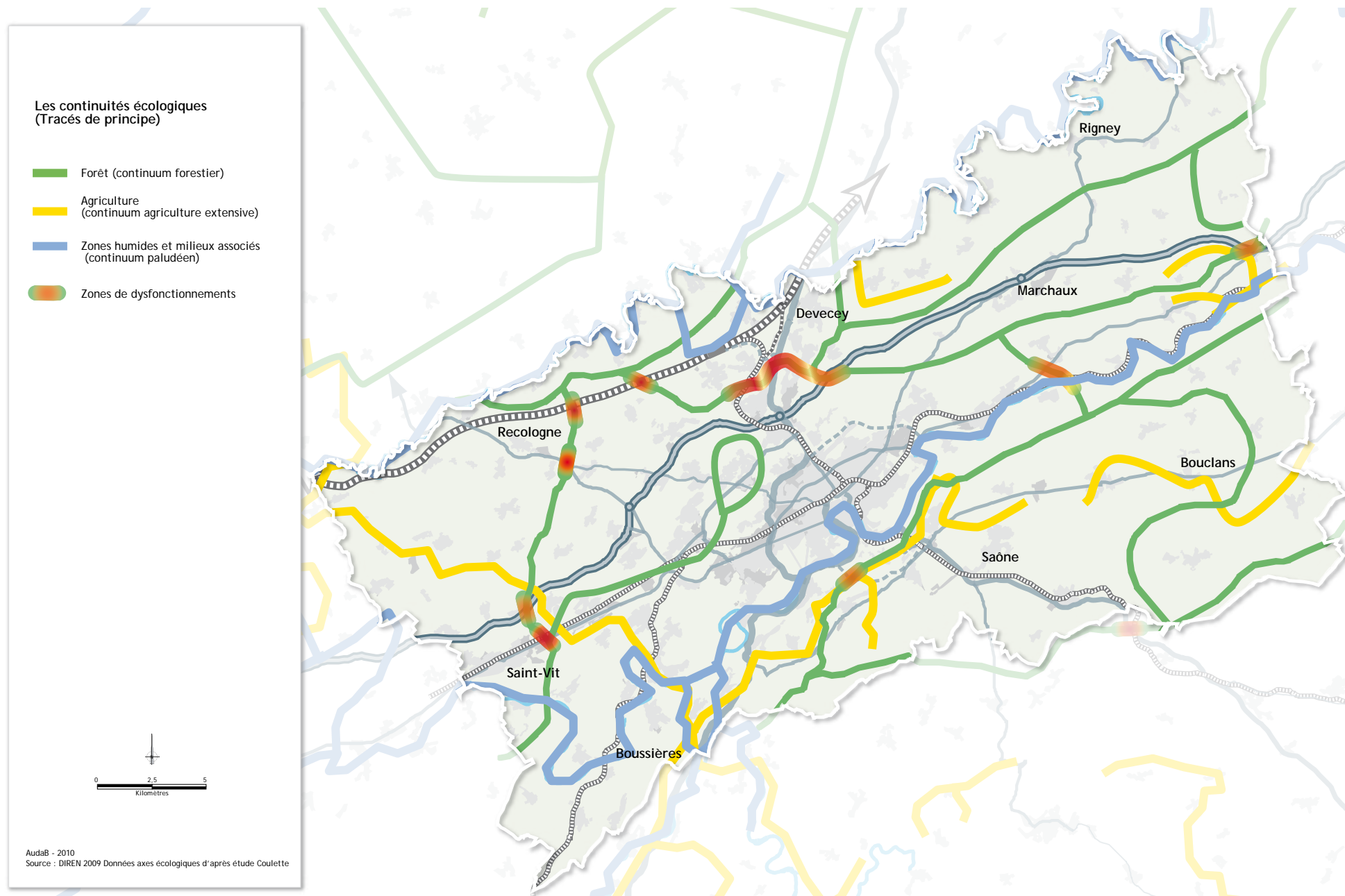

V - Schéma du centre-ville élargi de Besançon

Extrait du PLU ville de Besançon

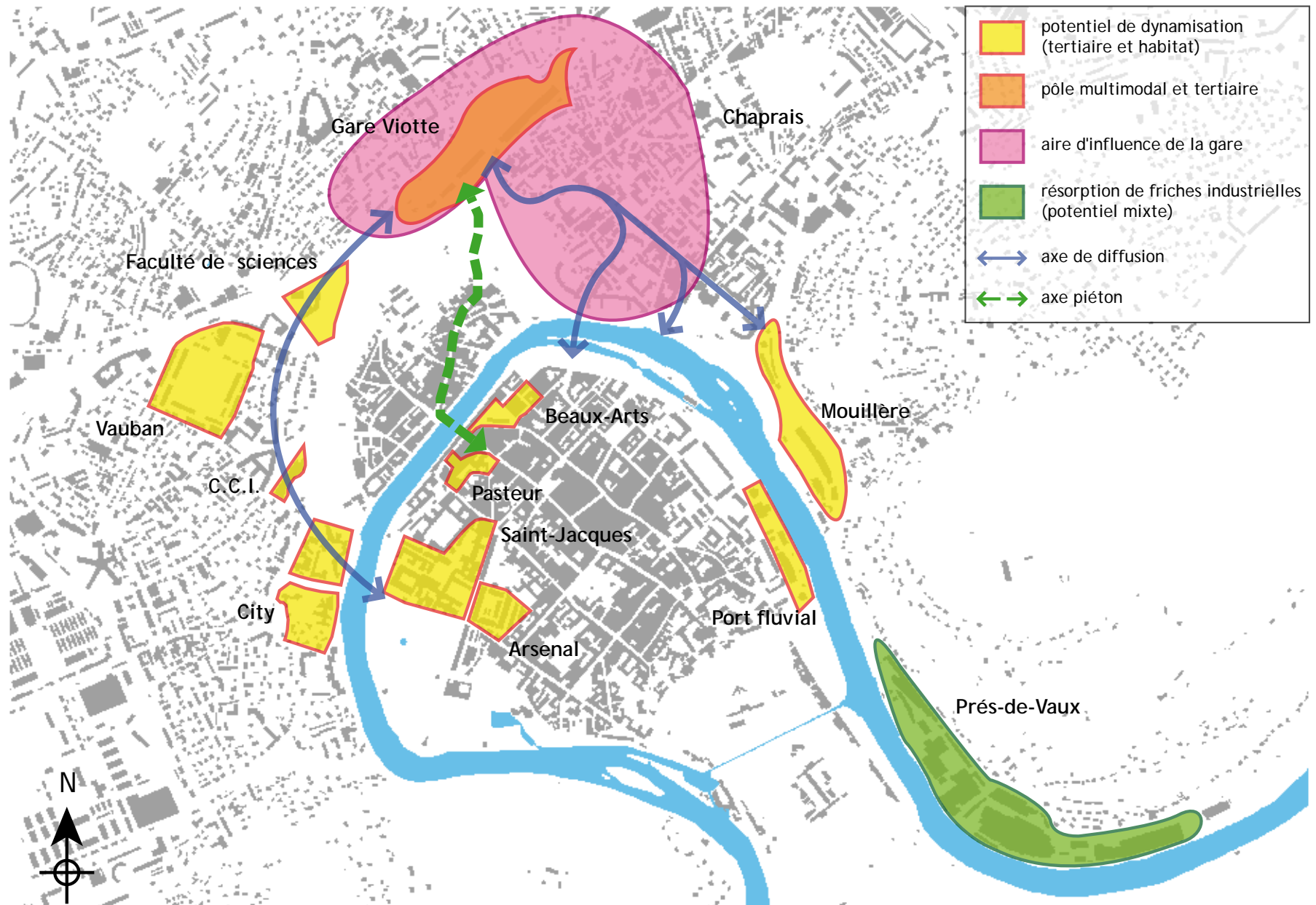

VI - Schéma des infrastructures de déplacements

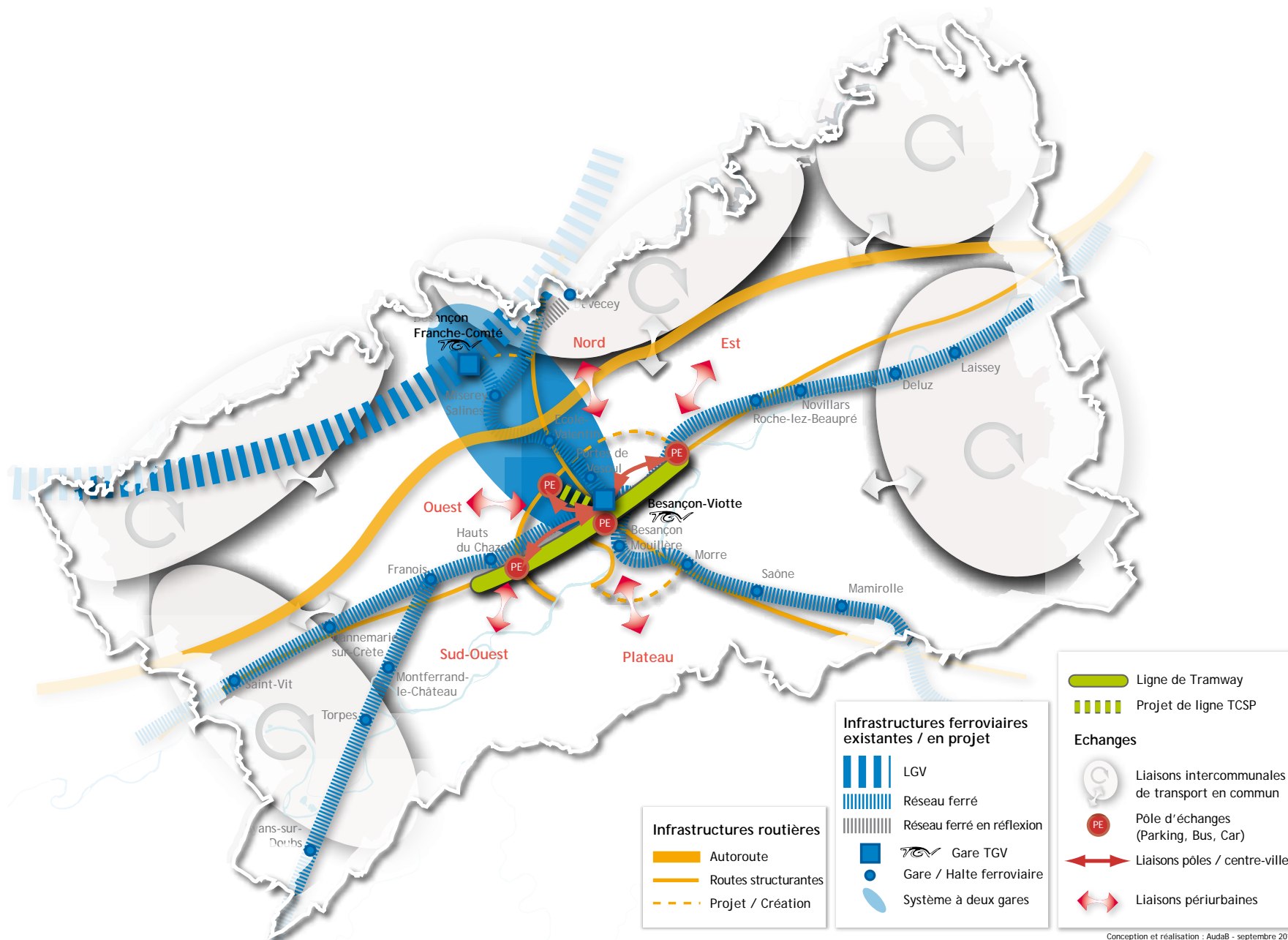

Schéma de Cohérence Territoriale de l'agglomération bisontine

Document d'orientations générales (DOG)

Syndicat mixte du SCoT
La City, 4 rue Gabriel Plançon
25 043 Besançon Cedex
Tél : 03 81 65 06 80
Fax : 03 81 65 06 99
Courriel : smSCoT@grandbesancon.fr

AudaB
Hôtel Jouffroy, 1 rue du Grand Charmont
25 000 Besançon
Tél : 03 81 21 33 00
Fax : 03 81 21 32 99
Courriel : contact@audab.org